2022

코이코 해외전시회

A successful entrance
to the world
KOECO

KOECO
Korea Exhibition Company
韩国展览总代理公司

Introduction of Worldwide

KOECO

KOECO is Global

세계 곳곳에서 만나는 모든 인류의 다양성을 존중하면서 전시회를 통해
우리 상품을 전달하는 것! KOECO가 추구하는 기업이념입니다.

BUSINESS AREA

- 국내·국제 전시주관 Agent
  화장품/미용/스파, 건강기능식품, 선물용품 外
- 국내 화장품 해외 수출 대행
- 지자체 / 각 협회 해외전시 단체관 진행
- 중국 화장품 위생허가 및 상표등록 업무

COMPANY INTRODUCTION

지난 15년 동안 축적해온 방대한 글로벌 비즈니스 네트워크를 기반으로
한국 기업의 효과적인 해외 진출에 기여하기 위해 노력합니다.
KOECO는 전시회를 통해 한국의 우수한 문화와 상품을 동시에 전달합니다.
세계 유명 전시회(약 18개국 50~60개 국제 박람회)에 참가를 도와
성공적인 해외 시장 진출의 토대를 만들어 드립니다.

KOECO
Exhibition Schedule in 2022 해외주관 월별 전시회

화장품·미용·스파 전시회

No	월별	전시회명	전시회 일정	개최도시
1	1월	2022 일본 코스메 도쿄&테크 미용 박람회	01.12-01.14	도쿄
2	2월	2022 미국 비욘드 뷰티 아메리카 마이애미	02.04-02.06 (예정)	마이애미
3	3월	2022 독일 뷰티 뒤셀도르프 박람회	03.04-03.06	뒤셀도르프
4		2022 중국 광저우미용박람회(춘계) - 정부지원확정 (코비스)	03.10-03.12	광저우
5		2022 코스모프로프 이태리 볼로냐 미용 전시회 (화장품,네이처,OEM/ODM관) 2022 코스모프로프 이태리 볼로냐 미용 전시회 (미용기기/네일관)	03.10-03.13 03.11-03.14	볼로냐
6		2022 미국 뉴욕 IECSC/BE 미용 박람회	03.13-03.15	뉴욕
7	4월	2022 인터참 러시아 프로페셔널 미용 박람회 (춘계)	04.21-04.23	모스크바
8		2022 중국 베이징 국제 미용 박람회 (춘계)	04.23-04.25	베이징
9	5월	2022 스페인 코스모뷰티 바르셀로나	05.07-05.09	바르셀로나
10		2022 중앙아시아 카자흐스탄 뷰티 엑스포	05.11-05.13	알마티
11		2022 중국 상하이 미용박람회 - 정부지원확정(대한화장품협회)	05.12-05.14	상하이
12		2022 제36회 서울국제화장품 미용산업박람회(코스모뷰티 서울)	05.26-05.28	서울
13	6월	2022 미국 라스베이거스 IECSC/BE 미용 박람회	06.25-06.27	라스베이거스
14	7월	2022 일본 동경 헬스앤 뷰티	07.06-07.08	도쿄
15		2022 미국 코스모프로프 라스베가스 뷰티 박람회	07.12-07.14	라스베이거스
		2022 국제 바이러스·박테리아산업 박람회 (국제 마이크로바이옴 산업 박람회)	07.18-07.19	서울
16		2022 필리핀 필뷰티 미용 전시회	07.20-07.22	마닐라
17		2022 중국 베이징 국제 미용 박람회 (하계)	07.27 - 07.29	베이징
18	8월	2022 코스모뷰티 베트남 뷰티 박람회	08.24-08.26	호치민
19		2022 인도 프로페셔널뷰티 델리 화장 미용 박람회	08.30-09.01(예정)	델리
20	9월	2022 중국 광저우미용박람회(추계) - 정부지원확정 (대한화장품협회)	09.04-09.06(예정)	광저우
21		2022 코스모프로프 아세안 CBE 태국 방콕 박람회	09.15-09.17	방콕
22		2022 인터참 우크라이나 화장품, 미용 박람회	09.20-09.22	키예프
23		2022 인도 뭄바이 프로페셔널 뷰티 원료 패키징 박람회	09.28-09.30 (예정)	뭄바이
24		2022 일본 코스메 오사카 테크 박람회	09.28-09.30	오사카
25		2022 코스모뷰티 말레이시아 뷰티 박람회	09.28-10.01	쿠알라룸푸르
26	10월	2022 대한민국 뷰티박람회 킨텍스(제14회 K-뷰티엑스포 코리아)	10.06-10.08	일산
27		2022 터키 뷰티이스탄불 박람회	10.13-10.15	이스탄불
28		2022 중국 청두 미용 박람회 - 정부지원예정 (한국뷰티산업무역협회)	10.21-10.23(예정)	청두
29		2022 중국 심천 국제 뷰티 건강 산업 박람회 - 정부지원예정 (한국뷰티산업무역협회)	10.23-10.25(예정)	선전
30		2022 인터참 러시아 미용 박람회 (추계)	10.26-10.29	모스크바
31		2022 뷰티월드 미들이스트 두바이	10.31-11.02	두바이
32	11월	2022 코스모뷰티 인도네시아 뷰티 박람회	11.03-11.05	자카르타
33		2022 코스모프로프 홍콩 화장품, 미용 박람회	11.16-11.18	홍콩

선물용품 전시회

No	월별	전시회명	전시회 일정	개최도시
1	4월	2022 홍콩 선물용품 전시회	04.27-04.30	홍콩
2	10월	2022 인도 뭄바이 빅7 선물용품 전시회	08.25-08.27	뭄바이

온라인 전시회

No	월별	전시회명	전시회 일정	개최도시
1	상시	케이뷰티 커넥트(K-BEAUTY CONNECT)	상 시 운 영	대한민국
2	3월	2022 말레이시아 뷰티온라인트레이드쇼 제 4회	03.01-03.05	말레이시아
3	7월	2022 말레이시아 뷰티온라인트레이드쇼 제 5회	07.05-07.09(예정)	말레이시아
4	11월	2022 말레이시아 뷰티온라인트레이드쇼 제 6회	11.01-11.07(예정)	말레이시아
5	12월	2022 중국 상하이 미용 박람회 온라인 상담회 전시회	12.01-12.02(예정)	중국

2022
A successful entrance
to the world
KOECO

지역별 전시는 뒷페이지에서 확인하세요

KOECO

KOECO
Exhibition Schedule in 2022 해외주관 지역별 전시회

아시아 지역 : 화장품·미용·스파 전시회

No	개최국/도시	전시회명	개최일	참가기업 수
1	일본 / 도쿄	2022 일본 코스메 도쿄&테크 미용 박람회	01.12-01.14	45개국 900개사
2	카자흐스탄 / 알마티	2022 중앙아시아 카자흐스탄 뷰티 엑스포	05.11-05.13	17개국 150개사
3	일본 / 도쿄	2022 일본 동경 헬스 앤 뷰티 박람회	07.06-07.08	17개국 1,345개사
4	필리핀 / 마닐라	2022 필리핀 필뷰티 미용 전시회	07.20-07.22	24개국 200개사
5	베트남 / 호치민	2022 코스모뷰티 베트남	08.24-08.26	13개국 216개사
6	인도 / 델리	2022 인도 델리 프로페셔널 뷰티 델리 화장 미용 박람회	08.30-09.01(예정)	12개국 740개사
7	태국 / 방콕	2022 코스모프로프 아세안 CBE 태국 방콕 박람회	09.28-09.30(예정)	43개국 1,435개사
8	인도 / 뭄바이	2022 인도 뭄바이 프로페셔널 뷰티 원료 패키징 박람회 (CIPI)	09.28-09.29(예정)	15개국 750개사
9	일본 / 오사카	2022 일본 코스메 오사카 테크 박람회	09.28-09.30	10개국 300개사
10	말레이시아 / 쿠알라룸푸르	2022 코스모뷰티 말레이시아 뷰티 박람회	09.28-10.01	12개국 240개사
11	인도네시아 / 자카르타	2022 코스모뷰티 인도네시아 뷰티 박람회	11.03-11.05	14개국 370개사

대한민국 지역 : 화장품·미용·스파 전시회

No	개최국/도시	전시회명	개최일	참가기업 수
1	대한민국 / 서울	2022 제36회 서울국제화장품 미용산업박람회 (코스모뷰티 서울)	05.26-05.28	24개국 200개사
2	대한민국 / 서울	2022 국제 바이러스·박테리아산업 박람회 (국제 마이크로바이옴 산업 박람회)	07.18-07.19	80개국
3	대한민국 / 일산	2022 대한민국 뷰티박람회 킨텍스 (제14회 K-뷰티엑스포 코리아)	10.06-10.08	37개국 430개사

중국 지역 : 화장품·미용·스파 전시회

No	개최국/도시	전시회명	개최일	참가기업 수
1	중국 / 광저우	2022 중국 광저우미용박람회(춘계) - 정부지원확정 (코비스)	03.10-03.12	36개국 3,800개사
2	중국 / 베이징	2022 중국 베이징 국제 미용 박람회 (춘계)	04.23- 04.25	15개국 700개사
3	중국 / 상하이	2022 중국 상하이 미용박람회 - 정부지원확정(대한화장품협회)	05.12-05.14	40개국 3,500개사
4	중국 / 베이징	2022 중국 베이징 국제 미용 박람회 (하계)	07.27-07.29	15개국 700개사
5	중국 / 광저우	2022 중국 광저우미용박람회(추계) - 정부지원확정 (대한화장품협회)	09.04-09.06(예정)	36개국 3,800개사
6	중국 / 청두	2022 중국 청두 미용 박람회 - 정부지원예정 (한국뷰티산업무역협회)	10.21-10.23(예정)	26개국 962개사
7	중국 / 심천	2022 중국 심천 국제 뷰티 건강 산업 박람회 - 정부지원예정 (한국뷰티산업무역협회)	10.23-10.25(예정)	7개국 500개사
8	홍콩 / 홍콩	2022 코스모프로프 홍콩 화장품, 미용 박람회	11.16-11.18	48개국 2,955개사

미국 지역 : 화장품·미용·스파 전시회

No	개최국/도시	전시회명	개최일	참가기업 수
1	미국 / 마이애미	2022 미국 비욘드 뷰티 아메리카 마이애미	02.04-02.06(예정)	14개국 450개사
2	미국 / 뉴욕	2022 미국 뉴욕 IECSC/BE 미용 박람회	03.13-03.15	26개국 665개사
3	미국 / 라스베이거스	2022 미국 라스베이거스 IECSC/BE 미용 박람회	06.25-06.27	56개국 925개사
4	미국 / 라스베이거스	2022 미국 코스모프로프 라스베가스 뷰티 박람회	07.12-07.14	52개국 1,400개사

유럽 지역 : 화장품·미용·스파 전시회

No	개최국/도시	전시회명	개최일	참가기업 수
1	독일 / 뒤셀도르프	2022 독일 뷰티 뒤셀도르프 박람회	03.04-03.06	70개국 3,033개사
2	이태리/볼로냐	2022 코스모프로프 이태리 볼로냐 미용 전시회 (화장품,네이처,OEM/ODM관) 2022 코스모프로프 이태리 볼로냐 미용 전시회 (미용기기/네일관)	03.10-03.13 03.11-03.14	9개국 1,000여개사
3	러시아 / 모스크바	2022 인터참 러시아 프로페셔널 미용 박람회 (춘계)	04.21-04.23	16개국, 454개사
4	스페인 / 바르셀로나	2022 스페인 코스모뷰티 바르셀로나	05.07-05.09	32개국 639개사
5	우크라이나 / 키예프	2022 인터참 우크라이나 화장품, 미용 박람회	09.20-09.22	17개국 671개사
6	터키 / 이스탄불	2022 터키 뷰티이스탄불 박람회	10.13-10.15	43개국 365개사
7	러시아 / 모스크바	2022 인터참 러시아 미용 박람회 (추계)	10.26-10.29	34개국 1,112개사

중동 지역 : 화장품·미용·스파 전시회

No	개최국/도시	전시회명	개최일	참가기업 수
1	아랍에미리트 / 두바이	2022 뷰티 월드 미들이스트 두바이	10.31-11.02	138개국 1,803개사

선물용품 전시회

No	월별	전시회명	전시회 일정	개최도시
1	4월	2022 홍콩 선물용품 전시회	04.27-04.30	홍콩
2	10월	2022 인도 뭄바이 빅7 선물용품 전시회	08.25-08.27	뭄바이

온라인 전시회

No	월별	전시회명	전시회 일정	개최도시
1	상시	케이뷰티 커넥트(K-BEAUTY CONNECT)	상 시 운 영	대한민국
2	3월	2022 말레이시아 뷰티온라인트레이드쇼 제 4회	03.01-03.05	말레이시아
3	7월	2022 말레이시아 뷰티온라인트레이드쇼 제 5회	07.05-07.09(예정)	말레이시아
4	11월	2022 말레이시아 뷰티온라인트레이드쇼 제 6회	11.01-11.07(예정)	말레이시아
5	12월	2022 중국 상하이 미용 박람회 온라인 상담회 전시회	12.01-12.02(예정)	중국

A successful entrance
to the world
KOECO

2022

KOECO
Exhibition Schedule in 2022

아시아 지역

2022 일본 코스메 도쿄&테크 미용 박람회
2021 Cosme Tokyo & Cosme Tech

개최국 도시 일본/도쿄
홈페이지 www.cosmetokyo.jp
전시분야 화장품, 미용
전시기간 2022.01.12-2022.01.14
전시장 Makuhari Messe
주최사 Reed Exhibition

전시회 개요
· 개최주기 : 연1회
· 제9회 코스메 도쿄 / 제11회 코스메 테크
· 참가국(예정) : 대만, 태국, 한국, 중국, 미국, 이탈리아, 프랑스, 스위스, 벨기에, 영국, 스페인, 탄자니아, 남아공, UAE 등

전시품목
화장품, 바디&헤어케어, 살롱용 화장품, 안티에이징, 스킨케어, 오가닉 화장품,
OEM/ODM, 용기, 원료, 실험/테스팅, POP디스플레이 등

전시규모
· 2020년 총 23,000 ㎡
· 참관객 수 : 26,000 명

전년도 성과
· 참가국 수 : 45개 국가, 900개사
· 주요 참가국 : 호주, 벨기에, 불가리, 중국, 프랑스, 독일, 그리스, 홍콩, 인도, 인도네시아, 이태리, 폴란드, 러시아, 대만, 태국, 싱가포르 등

2022 중앙아시아 카자흐스탄 뷰티 엑스포
2022 Central Asia Beauty Expo

개최국 도시 카자흐스탄 / 알마티
홈페이지 www.en.cabeauty.kz
전시분야 화장품, 미용, 의료&성형, 미용기기, OEM/ODM 등
전시기간 2022.05.11-05.13
전시장 아타켄트 엑스포 (Atakent Expo)
주최사 NS Expo

전시회 개요
· 개최주기 : 연 1회
· 주 참관 바이어 구성 분석
1) 무역업자 : 중개업자, 의료(제약), 온라인/인스타그램 판매상, 전문판매점, 등
2) 프로페셔널 : 헤어&네일 스타일리스트, 메이크업 아티스트, 스파&마사지 전문, 개인 살롱, 타투/눈썹 미용
· 본 전시에서 50%이상 현장에서 세일즈와 35%이상 현장 계약 체결 진행
· 인구 1억 8,400명! 세계 최대영토로 거대한 내수 소비시장을 형성

전시품목
화장품, 천연/유기농 코스메틱, 스킨케어, 프로페셔널, 전문 헤어,
네일 케어, 미용기기, 향수, 향료, 위생 제품, 에스테틱, 성형,
의료, 헬스, 건강 보조 등

전시규모
· 총 전시 면적 : 총 3,500sqm
· 참관객 수 : 8,300여 명

전년도 성과
· 참가업체 수 : 17여 개국 150여 개사 (국내: 68개사, 국외: 82개사)
· 주 바이어군: 카자흐스탄(국내), 중앙아시아권, 유럽권 및 중동 등

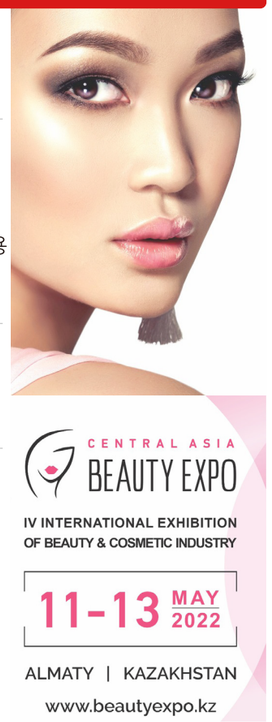

2022 일본 동경 헬스 앤 뷰티 박람회
2022 Health & Beauty Goods Expo Tokyo

개최국 도시 일본/동경
홈페이지 www.lifestyle-expo-spring.jp/en-gb.html
전시분야 종합 선물용품
전시기간 2022.07.06-07.08
전시장 Tokyo Big Sight
주최사 Reed Exhibitions

전시회 개요
· 개최주기 : 매년 (2022년 기준 8회째)
· 주 방문객 국가 구성: 대만, 태국, 한국, 중국, 미국, 이탈리아, 프랑스, 스위스, 벨기에, 영국, 스페인, 탄자니아, 남아공, UAE 등
· 종합전시회인 "LIFESTYLE EXPO Tokyo"에서 동시에 진행되는 뷰티 섹션 전시회로서, 전문 B2B 전시회로 일본에서 각광받고 있음

전시품목
라이프스타일 엑스포의 뷰티 섹션으로서 타 전시회
(선물용품 / 베이비&키즈 / 패션&악세서리 / 주방용품 / 인테리어 / 디자인용품 / 사무용품)와 동시 개최

전시규모
· 총 전시 면적 : 총 20,000sqm
· 참관객 수 : 49,048여 명

전년도 성과
· 참가업체 수 : 17 개국 1,345여 개사
· 주 바이어군 : 호주, 벨기에, 불가리, 중국, 프랑스, 독일, 그리스, 홍콩, 인도, 인도네시아, 이태리, 폴란드, 러시아, 대만, 태국, 싱가포르 등

A successful entrance
to the world
KOECO

2022

2022 필리핀 필뷰티 국제 화장품 미용 박람회
2022 Philbeauty

개최국 도시 필리핀/마닐라
전시분야 미용, 스파, 에스테틱 등
전시장 SMX Convention Center
홈페이지 www.philbeautyshow.com
전시기간 2022.07.20-07.22
주최사 Informa markets

전시회 개요
· 개최주기 : 매년(2022년 제 6회를 맞이하는 필리핀 내 유일한 단독 국제 미용 전시회)
· 모든 뷰티 비즈니스가 마케팅 목표를 달성하고 제품 혁신을 촉진하며 비즈니스 관계를 구축하는 데 있어 최고의 기회를 제공
· 필리핀 뷰티 산업 발전에 큰 기여를 하고 있으며 트레이드 쇼를 통해 업체간 뷰티 제품과 기술, 서비스 등의 교류를 활성화 시키는데 이바지함
· 필리핀을 포함한 동남아시아 내 유통사와 인근 국가 바이어들을 만날 수 있는 전시회

전시품목
화장품, 헤어, 네일, 뷰티살롱, 스파, OEM, ODM, 라벨링, 원료 및 패키징 등

전시규모
· 2019년 총 전시면적 4,250sqm

전년도 성과
· 참가 업체: 24개국 200여개사
· 참관객: 21개국 5,987명
· 국가관: 6개(중국, 한국, 말레이시아, 대만, 태국, 싱가포르)

2022 코스모뷰티 베트남
2022 Cosmobeauté Vietnam - 13th Vietnam Int'l Exhibition & Conference on Cosmetics, Beauty, Hair & Spa

개최국 도시 베트남/호치민
전시분야 화장품, 미용용품, 용기
전시장 Saigon Exhibition & Convention Center (SECC)
홈페이지 www.cosmobeauteasia.com
전시기간 2022.08.24-08.26
주최사 Informa Markets

전시회 개요
· 개최주기 : 매년(2008년 이래로 2021년 13회째) / 베트남-말레이시아-인도네시아 순회 진행
· 상반기 동남아 최대 전시회인 동시에 베트남 내 가장 유명한 미용 B2B/B2C 박람회로
  베트남 주변국 화장, 미용 및 뷰티살롱 관련 종사자들을 유치하며 지속적으로 성장 중
· 주 방문국: 인도네시아, 말레이시아, 대만, 싱가포르, 한국, 중국, 일본 등
· 2021년부터 전시장 규모 1.5배 확대

전시품목
스킨케어 및 메이크업 제품, 네일케어, 아로마 테라피, 목욕 용품, 살롱&스파,
전문 미용기기 및 스파 샵 제품 등

전시규모
· 전시면적: 4,500sqm · 참관객: 13,532명 · 참가업체: 216업체

전년도 성과
· 참가업체: 13개국 216개사
· 한국참가사: 47업체
· 참관객: 13,532명(해외 8.75%)

2022 인도 프로페셔널 뷰티 델리 화장 미용 박람회
2022 Professional Beauty India Delhi

개최국 도시 인도/ 델리
전시분야 화장품, 미용, 스파 등
전시장 Pragati Maidan
홈페이지 www.professionalbeauty.in
전시기간 2022.08.30-09.01(예정)
주최사 Professional Beauty Group

전시회 개요
· 개최주기 : 매년 (2022년 기준 9회째)
· 주 방문객 국가 구성: 인도 및 동남아, 중동, 유럽 등
· 전 세계에서 2번째로 인구가 많은 인도의 뷰티산업은 매년 13%이상 성장률을 보이고 있으며,
  근 2-3년 이내 중국 뷰티 시장을 뛰어넘는 50% 성장세를 전망하고 있음.
  동 전시회 주최사는 참가사 정보를 미리 인도 유통업체에 이메일 마케팅하여
  뉴스레터를 30,000업체에 발송하는 등 홍보를 적극 지원하고 있으며,
  주최측에서 매년 업데이트 된 바이어리스트와 연락처를 사전에 제공하여
  사전에 바이어 매칭 기회를 극대화 하고 있음

전시품목
헤어케어/염색/스타일링, 화장품, 스킨케어, 네일케어, 스파기기,
에스테틱 메디신, 뷰티 및 헤어 기기, 레이저, 디톡스 제품, 왁싱 제품 등

전시규모
· 총 전시 면적 : 총 11,000sqm 이상
· 참관객 수 : 13,613여 명

전년도 성과
· 참가업체 수 : 12 개국 740개사
· 주 바이어군: 인도 및 동남아, 중동, 유럽 등
· 리테일, 백화점, 체인스토어, 드럭스토어, 대형마켓, 온라인스토어, 유통업자, 제조업자 등
  매우 광범위하고 다양한 바이어들이 방문하는 인도 내에서 가장 인지도가 높은 전시회
  (현지업체 다수참가)

2022 코스모프로프 아세안 CBE 태국 방콕 박람회
2022 Cosmoprof ASEAN CBE Bangkok

개최국 도시 태국/방콕
전시분야 화장품, 미용, OEM/ODM 등
전시장 Impact Exhibition & Convention Centre Hall 9 -12
홈페이지 www.cosmoprofcbeasean.com/en-us
전시기간 2022.09.15-09.17
주최사 Informa Markets & Bologna Fiere & China Beauty Expo

전시회 개요
· 개최주기 : 매년 (개최 이래 2022년 기준 2회째)
· 주 바이어군: 미용 및 화장품, 제품 수입업자, 유통 업체, 소매, 온라인 상점, 제조사, 브랜드, 소유자/개발자, OEM/ODM 공급자, 마케팅 등
· 아시아 내 3위, 아세안 내 1위 제조국인 태국: 태국화장품제조협회에서 762개 이상의 제조업이 지원받아 프리미엄 상품 제조가 가능함으로
  더 많은 유통업과 제품 수입업자의 계약 건 기대

전시품목
화장품, 마스크팩, 미용기기 등 선물용품으로 구성하기 좋은 품목군

전시규모
· 면적 : 약 25,000 sqm (247,570 sqft)
· 총 방문객 수 : 15,000 여명
· 총 참가업체 수 : 43개국 1,435개사

전년도 성과
· 참가업체 수 : 17 개국 1,345여 개사
· 주 바이어군 : 호주, 벨기에, 불가리, 중국, 프랑스, 독일, 그리스, 홍콩,
  인도, 인도네시아, 이태리, 폴란드, 러시아, 대만, 태국, 싱가포르 등

2022 인도 뭄바이 프로페셔널 뷰티 원료, 패키징 박람회 (CIPI)
2022 Professional Beauty India Mumbai (CIPI)

개최국 도시 인도/뭄바이
홈페이지 www.professionalbeauty.in
전시분야 미용, 화장품
전시기간 2022.09.28-09.30 (예정)
전시장 Bombay Exhibition Center
주최사 IX Events Pvt Ltd

전시회 개요
· 개최주기 : 연 1회
· 인도의 뷰티산업은 18년도 기준으로 꾸준히 13% 이상 성장, 근 2-3년 이내 50% 성장을 전망
· 중국 및 동남아 시장을 넘어서서 新 시장 발굴을 희망하는 업체들이 발 빠르게 4-5년 전부터 내다보고 있는 신규 유망시장
· 참가 바이어 프로필 : 리테일, 백화점, 체인스토어, 드럭스토어, 대형마켓, 온라인스토어, 유통업자, 제조업자 등 참가

전시품목
헤어케어/염색/스타일링, 화장품, 스킨케어, 네일케어, 스파 및 스파기기 에스테틱 메디신, 뷰티 및 헤어 기기, 레이저, 디톡스제품, 시술 등

전시규모
· 총 12,000sqm (2018년보다 1.5배 가량 확대)
· 참관객수: 19,142여명

전년도 성과
· 참가국 수 : 12개국 240개사
· 참가업체 및 브랜드: 750개사 (외국 35개사)
· 주요 참가국 : 인도, 네팔, 타이완, 영국, 부탄, 러시아, 방글라데시 한국 등

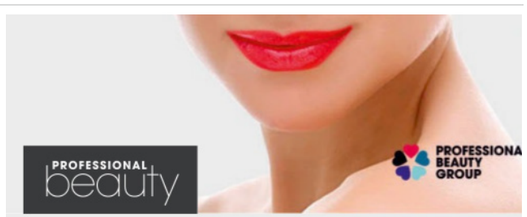

2022 일본 코스메 오사카&테크 박람회
2022 Cosme Osaka & Cosme Tech

개최국 도시 일본/오사카
홈페이지 www.cosmetokyo.jp
전시분야 종합 선물용품
전시기간 2022.09.28-2022.09.30
전시장 INTEX OSAKA
주최사 Reed Exhibitions

전시회 개요
· 개최주기 : 매년 (2022년 기준 2회째)
· 주 방문객 국가 구성: 대만, 태국, 한국, 중국, 미국, 이탈리아, 프랑스, 스위스, 벨기에, 영국, 스페인, 탄자니아, 남아공, UAE 등
· 서부 대표 도시 오사카를 거점으로 서부 시장 공략 가능

전시품목
화장품, 마스크팩, 미용기기 등 선물 용품으로 구성하기 좋은 품목군

전시규모
· 총 전시 면적 : 총 3,000sqm
· 참관객 수 : 20,000여 명

전년도 성과
· 참가업체 수 : 10여 개국 300여 개사
· 주 바이어군: 호주, 벨기에, 불가리, 중국, 프랑스, 독일, 그리스, 홍콩, 인도, 인도네시아, 이태리, 폴란드, 러시아, 대만, 태국, 싱가포르 등

2022 코스모뷰티 말레이시아
2022 COSMOBEAUTÉ MALAYSIA

개최국 도시 말레이시아/쿠알라룸푸르
홈페이지 www.cosmobeauteasia.com
전시분야 화장품, 미용
전시기간 2022.09.28.-10.01
전시장 Kuala Lumpur Convention Centre(KLCC)
주최사 Informa Markets

전시회 개요
· 개최주기: 매년 (2005년 이래로 2022년 16회째) / 베트남-말레이시아-인도네시아 순회 진행
· 말레이시아 내 최대규모 뷰티 박람회로 코스모뷰티 시리즈 중 가장 먼저 개최되어 최상위의 인지도를 자랑
· 주방문객 국가구성: 중국, 홍콩, 이태리, 인도네시아, 일본, 말레이시아, 싱가포르 등 14개국
· 2022년부터 Beauty Expo와 병행 진행되어 10월에 KLCC에서 개최 예정

전시품목
화장품, 바디&헤어케어, 네일, 살롱 화장품,
안티에이징, 스킨케어, 오가닉 화장품

전시규모
· 전시 규모 : 2019년 기준 총 10,000sqm
· 참관객 수 : 12,987명

전년도 성과
· 참가업체 수 : 12개국 240개사
· 주요 참가국 : 인도네시아, 베트남, 태국, 싱가포르, 대만, 일본, 인도, 한국, 중국 등

2022 코스모뷰티 인도네시아
2022 Cosmobeauté Indonesia
(15th Edition Indonesia International Exhibition on Aesthetic, Beauty, Cosmetics, Hair, Nail, Spa & Wellness - 2022 Cosmobeauté Indonesia)

개최국 도시 인도네시아/자카르타
홈페이지 www.cosmobeauteasia.com/indonesia
전시분야 화장품, 미용
전시기간 2022.11.03-11.05
전시장 Jakarta Convention Centre(JCC), Indonesia
주최사 Informa Markets

전시회 개요
· 개최주기 : 매년 (개최 이래 2022년 기준 15회째)
베트남-말레이시아-인도네시아 순회 진행
· 주 방문객 국가 구성 : 중국, 프랑스, 독일, 인도, 인도네시아, 일본,
말레이시아, 싱가포르 등 34개국
· 인도네시아에서 진행되는 뷰티 전시회 중 가장 크고 오랜 역사를 가진 전시회로,
2019년부터 완제품관과 패키징(OEM.ODM)관으로 나뉘어져 높은 전문성을 자랑함

전시품목
스킨케어 및 메이크업 제품, 네일 케어, 아로마 테라피 상품,
목욕 용품, OEM/ODM 제품, 원료, 살롱, 스파, 미용용품,
전문 미용기기 및 스파 샵 제품 등

전시규모
· 총 전시 면적 : 총 12,406sqm
· 기대 참관객 수 : 16,500여 명

전년도 성과
· 참가 업체 : 14개국 370개사 (한국 참가사 72개 업체)
· 참관객 : 34개국 15,648명
· 국가관 : 한국, 대만, 폴란드, 중국, 일본, 싱가포르, 태국 등 총 7개관
· 2019년 기준 전년 대비 참가사가 13% 증가, 참관객 14.2% 증가,
주최측 제공 비즈니스 매칭 횟수 282회 기록

KOECO
Exhibition Schedule in 2022

대한민국 지역

2022 국제 바이러스·박테리아산업 박람회 (국제 마이크로바이옴 산업 박람회)
International Virus & Bacteria Industry Expo

개최국 도시 대한민국/일산
전시분야 화장품, 제약, 바이오, 진단, 방역
전시기간 2022.07.18-07.19
전시장 코엑스 1층 C1홀 전관 * 동시개최 : 2022 국제 마이크로바이옴 산업 박람회
주최사 코이코, 메이커스유니온

전시회 개요
한국 최초 바이러스, 박테리아산업 관련 전문 전시회

전시품목
-진단, 방역 :
진단장비, 방역장비

-미생물 활용한 F&D :
신바이오틱스, 프로바이오틱스, 건강보조식품, 면역식품, 발효 식품 등

-마이크로바이옴, 코스메틱 :
휴먼,식물마이크로바이옴, 헬스케어 마이크로바이옴, 해양미생물,
토양미생물, 레지스톰, 연구방법, 신기술을 이용한 화장품 제조 및 원료

-제약,바이어 :
백신, 미생물 항생제, 의약품 원료, 진단용 바이오센서, 예방의학, 항진균제 등

-R&D/연구실험 :
실험실 기초 장비, 생명공학 및 바이오 장비, 유전자 분석 장비,
측정 및 분석 장비, 수질 환경, 대기산업 분석 장비 등

전시규모
· 전시규모 : 5,000sqm

전년도 성과
· 예상 참가업체 수 : 80개사 / 100부스

2022 제36회 서울국제화장품 미용산업박람회(코스모뷰티 서울)
Health & Beauty Week COSMOBEAUTY SEOUL 2022

개최국 도시 대한민국/서울
전시분야 화장품, 미용, 스파, 헤어, 네일
전시장 코엑스 1층 A홀 전관 (11,088m²)
동시개최 : 2022 국제건강산업박람회 (헬스&뷰티위크)
홈페이지 www.cosmobeautyseoul.com
전시기간 2022.05.26-05.28
주최사 ㈜한국국제전시

전시회 개요
코스모뷰티 서울에 참가하는 5가지 이유
- 높은 만족도와 재참가율로 확인되는 B2B전문 화장품 미용 산업 박람회
- 국내 가장 오랜 역사, 가장 높은 인지도를 가진 박람회
- 오픈네트워크, 국내외 초청 바이어 상담회를 통한 폭넓은 비즈니스 기회 제공
  수출상담회와 유통 상담회로 해외진출 판로개척과 유통망 확대에 집중하는 매칭방법
- 신규 기업 및 신제품을 가장 효과적으로 홍보할 수 있는 플랫폼 제공
- 빠르게 변화하는 트렌드를 선도하는 전문 세미나 및 컨퍼런스 개최

국내외 초청 바이어 상담회 성과
- 총 상담액 약 42,820,000 USD (3년 이내 성사 가능성)
- 총 계약 추진액 약 12,862,196 USD (1년 이내 성사 가능성)

전시품목
화장품, 원료 및 포장, 헤어 및 두피, 에스테틱 및 스파, 네일 및 타투, 천연 및 유기농, 이너뷰티, 헬스, 기관 및 협단체, 서비스 등

전시규모
· 전시규모 : 11,088sqm
· 참관객 : 약49,393명, 바이어 4,7442명

전년도 성과
· 참가 업체 수 : 204개사 / 325부스

2022 대한민국 뷰티박람회 킨텍스(제14회 K-뷰티엑스포 코리아)
The 14th K-BEAUTY EXPO KOREA

개최국 도시 대한민국/일산
전시분야 화장품, 미용, 스파, 헤어, 네일
전시장 KINTEX(1~3홀, 32,157sqm)
홈페이지 WWW.K-BEAUTYEXPO.CO.KR
전시기간 2022.10.06-10.08
주최사 경기도

전시회 개요
프로그램 내용
· 해외바이어 초청 1:1 수출상담회
· 국내유통업체 MD초청 구매상담회
· 화장품 해외시장(미국, 호주, 태국 등) 진출 전략 세미나
· 글로벌 화장품 트렌드 포럼
· 유명 에디터 초청 혁신제품 어워드
· 얼리버드 시크릿박스 및 뷰티박스 이벤트 등

전시품목
화장품, 헤어, 네일, 에스테틱, 바디케어, 의료서비스(성형, 피부 등), 패킹, 원료, 이너뷰티 푸드, 향수, 피트니스 등

전시규모
· 총 전시 면적 : 총 32,1570sqm
· 참관객 : 약49,393명, 해외바이어 2,682명

전년도 성과
· 참가 업체 수 : 430개사 / 750부스

A successful entrance
to the world
KOECO

2022

KOECO
Exhibition Schedule in 2022
중국 지역

2022 중국 광저우미용박람회(춘계)
China International Beauty Expo (Guangzhou)

개최국 도시 중국/광저우
홈페이지 www.cantonbeauty.com
전시분야 화장품, 미용기기, 네일, 헤어, 스파용품
전시기간 2022.03.10-03.12
전시장 Area A&B&C, China Import & Export Fair Complex Guangzhou, Nan feng International Convention & Exhibition Center
주최사 Guangdong Beauty & Cosmetic Association

전시회 개요
· 현재까지 총55회를 개최한 전시회로, 아시아 최대 규모의 화장품, 미용 전문박람회
· 상해의 "중국 상해 미용 박람회", 홍콩 "코스모프로프 아시아" 와 더불어 중국 및 아시아 지역 미용 시장을 이끄는 대표 전문 미용 전시회

전시품목
<B구역>
· 9.1관 : 뷰티 살롱 제품 / OEM&ODM / 설비
· 11.1관 : 중국 전통 건강 제품 / 네일제품 / 속눈썹제품
· 13.1관 : 네일 / Hand&Foot 전문관
· 10.2관 : 국제 브랜드관 / 메디칼 코스메틱
· 12.2관 : 메디칼 코스메틱
· 9.3관 : 뷰티 살롱 제품 / 휘트니스 제품
· 11.3관 : 뷰티 살롱 제품 / 의료설비
· 10.1관 : 중국 전통 건강 제품
· 12.1관 : 네일제품 / 반영구 문신 전문관
· 9.2관 : 국제 브랜드관 / 메디칼 코스메틱 / 의료설비
· 11.2관 : 국제 브랜드관
· 13.2관 : 국제 브랜드관
· 10.3관 : 뷰티 살롱 제품 / 안티에이징,화이트닝 제품

전시규모
· 300,000sqm(총 30개홀)

전년도 성과
· 참가국 수 : 36개 국가
· 주요 참가국 : 홍콩, 대만, 싱가포르, 일본, 인도, 태국, 한국, 미국, 필리핀 등

2022 중국 베이징 국제 미용 박람회 (춘계)
2022 China International Beauty Expo (Beijing)

개최국 도시 중국/베이징
홈페이지 www.bjbeautyexpo.com
전시분야 화장품, 성형·미용 의료기기, 헤어, 네일용품 등
전시기간 2022.04.23-04.25
전시장 베이징 국가 회의 중심
주최사 Beijing Caramel Exhibition Co., Ltd

전시회 개요
· 1997년부터 개최되어 오랜 전통을 자랑하는 전시회
· 중국 북방지역 최대 규모, 최대 영향력을 자랑하는 전시회
· 중국의 미용 시장 동향, 유행 및 미용 업계 제도 관련 정보 등 을 얻을 수 있는 전시회

전시품목
스킨케어, 화장품, 피부미용관련 제품 , 시술, 성형술, 스파기기, 네일, 헤어 등

전시규모
· 총 32,000sqm 이상

전년도 성과
· 참가국 수 : 15개 국가
· 주요 참가국 : 일본, 미국, 독일, 프랑스, 싱가포르, 한국, 말레이시아

A successful entrance
to the world
KOECO

2022

2022 중국 상하이 미용박람회
26th China Beauty Expo (Shanghai CBE)

개최국 도시 중국/상하이
전시분야 화장품, 미용용품, 향수, 헤어제품, 용기, 원료
전시장 상해신국제전람센터
Shanghai New International Expo Center (푸동)

홈페이지 www.chinabeautyexpo.com
전시기간 2022.05.12-05.14
주최사 Informa Baiwen Exhibition Co.,Ltd

전시회 개요
· 중국 최대 화장품 전시회로써 40개국 3,500업체가 참가.
중국뿐만 아니라 세계적으로 공인된 미용 전문 전시회
· 화장품을 비롯하여, 용기, 헤어, 스파 영역으로 확대 중
· 중국 바이어뿐만 아니라 해외 바이어 비율이 높은 전시회

전시품목(예정)
· W1관 : 스킨케어, 개인 케어용품 (중국관)
· W2관 : 한국관 및 국제관(International) / 향수, 색조 화장품, 메이크업 제품
· W3관 : 개인 케어용품 / 아동용품 / 구강 관리 용품
· W4관 : 한국관 / 패키징
· W5관 : 패키징 / 기기, 설비
· E1관 : 스킨케어, 개인 케어용품 (중국관)
· E2관 : 한국관 및 국제관(International)
· E3관 : 한국관 및 국제관(International) / 화장품관 / 스킨, 개인 케어용품 / Natural Health
· E4관 : 한국관 및 국제관(International) / 전문 뷰티 살롱 및 SPA제품 / 미용기기, 네일, 헤어
· E5관 : 한국관 및 국제관(International) / 미용기기, 네일, 헤어
· E6관 : 한국관 / 마스크팩 전문관, Online Commerce
· N1관 : OEM,ODM관 / 패키징
· N2관 : 한국관 및 국제관(International) / 원료 / 패키징
· N3관 : 국제관(International) / 기기, 설비
· N4관 : 한국관 / 패키징, 설비 전문관
· N5관 : 한국관 및 국제관(International) / 스킨케어, 색조 화장품, 향수

전시규모
· 약 250,000sqm 이상

전년도 성과
· 참가국 수 : 40개 국가
· 주요 참가국 : 중국, 한국, 일본, 프랑스, 대만, 홍콩, 이탈리아, 미국, 독일, 싱가포르 등

2022 중국 베이징 국제 미용 박람회 (하계)
2022 China International Beauty Expo (Beijing)

개최국 도시 중국/베이징
전시분야 화장품, 성형·미용 의료기기, 헤어, 네일용품 등
전시장 베이징 국가 회의 중심

홈페이지 www.bjbeautyexpo.com
전시기간 2022.07.27-07.29
주최사 Beijing Caramel Exhibition Co., Ltd

전시회 개요
· 1997년부터 개최되어 오랜 전통을 자랑하는 전시회
· 중국 북방지역 최대 규모, 최대 영향력을 자랑하는 전시회
· 중국의 미용 시장 동향, 유행 및 미용 업계 제도 관련 정보 등 을 얻을 수 있는 전시회

전시품목
스킨케어, 화장품, 피부미용관련 제품 , 시술, 성형술, 스파기기, 네일, 헤어 등

전시규모
· 총 65,000sqm 이상

전년도 성과
· 참가국 수 : 15개 국가
· 주요 참가국 : 일본, 미국, 독일, 프랑스, 싱가포르, 한국, 말레이시아

2022 중국 광저우미용박람회(추계)
China International Beauty Expo (Guangzhou)

개최국 도시 중국/광저우
전시분야 화장품, 미용기기, 네일, 헤어, 스파용품
전시장 Area A&B&C, China Import & Export Fair Complex Guangzhou, Nan feng International Convention & Exhibition Center
주최사 Guangdong Beauty & Cosmetic Association

홈페이지 www.cantonbeauty.com
전시기간 2022.09.04-09.06(예정)

전시회 개요
· 현재까지 총55회를 개최한 전시회로, 아시아 최대 규모의 화장품, 미용 전문박람회
· 상해의 "중국 상해 미용 박람회", 홍콩 "코스모프로프 아시아" 와 더불어 중국 및 아시아 지역 미용 시장을 이끄는 대표 전문 미용 전시회

전시품목
<B구역>
· 9.1관 : 뷰티 살롱 제품 / OEM&ODM / 설비
· 11.1관 : 중국 전통 건강 제품 / 네일제품 / 속눈썹제품
· 13.1관 : 네일 / Hand&Foot 전문관
· 10.2관 : 국제 브랜드관 / 메디칼 코스메틱
· 12.2관 : 메디칼 코스메틱
· 9.3관 : 뷰티 살롱 제품 / 휘트니스 제품
· 11.3관 : 뷰티 살롱 제품 / 의료설비
· 10.1관 : 중국 전통 건강 제품
· 12.1관 : 네일제품 / 반영구 문신 전문관
· 9.2관 : 국제 브랜드관 / 메디칼 코스메틱 / 의료설비
· 11.2관 : 국제 브랜드관
· 13.2관 : 국제 브랜드관
· 10.3관 : 뷰티 살롱 제품 / 안티에이징,화이트닝 제품

전시규모
· 300,000sqm(총 30개홀)

전년도 성과
· 참가국 수 : 36개 국가
· 주요 참가국 : 홍콩, 대만, 싱가포르, 일본, 인도, 태국, 한국, 미국, 필리핀 등

2022 중국 청두 미용 박람회
China Chengdu Beauty Expo 2022

개최국 도시 중국/청두
홈페이지 www.meibohui.com
전시분야 미용용품, 화장품, 향수, 메이크업, 헤어제품, 네일, 뷰티살롱제품, 설비, 원료, 액세서리 등 모든 미용관련제품
전시기간 2022.10.21-10.23(예정)
전시장 세기성신국제전람센터(世纪城新国际会展中心)
주최사 Informa Exhibition Co.,Ltd, ,成都维纳美博

전시회 개요
· China Chengdu Beauty Expo
청두미박회(CCBE)는 1997년 11월 창립한 중국 중서부지역의 첫 번째 미용박람회. 23년 동안 중국 중서부지역 시장을 장악하였고, 중국 서부 지역의 최고 전시회로 자리 잡음. 또한 전 세계 Top3 전시그룹인 Informa, 중국 최대규모 상하이미용박람회(CBE) 주최사인 상하이바이원회 전유한공사(上海百文会展有限公司)와 청두미박회가 협력 진행하는 전시회로서 중국 중서부 지역 중 가장 글로벌한 전시회이며 성장 가능성이 높은 전시회.
· CBE Gorgeous Buyers
상해미용박람회가 확보한 서남지부의 대리상, 도소매상 및 바이어를 대거 초청 예정

전시품목
미용용품, 화장품, 향수, 메이크업, 헤어제품, 네일, 뷰티살롱제품, 설비, 원료, 액세서리 등 모든 미용관련제품

전시규모
· 총 70,000sqm 이상

전년도 성과
· 참가국 수 : 26개국, 1,000여개사
· 주요 참가국 : 한국, 미국, 독일, 대만, 일본, 홍콩, 태국 등
· 참관객 : 10만여 명

2022 중국 심천 국제 뷰티 건강 산업 박람회
2022 Shenzhen International Wellness & Beauty Industry Expo

개최국 도시 중국/심천
홈페이지 www.cantonbeauty.com
전시분야 뷰티, 헬스케어, 미용의료기기, 바디케어, 건강식품 등
전시기간 2022.10.23-10.25(예정)
전시장 심천 컨벤션 센터 (Shenzhen Convention & Exhibition Center)
주최사 Shenzhen Jiamei Exhibition

전시회 개요
· 광저우 미용 박람회 주최사인 CIBE에서 진행하는 B2B 뷰티와 웰니스의 종합 박람회
· 한국관인 위치한 9호관이 메인홀로 진행되며 참관 동선에 최적화
· 30년간 진행한 미용 박람회 노하우와 바이어 리스트로 많은 참관객과 바이어들이 방문

전시품목
스킨케어, 화장품, 미용기기, 의료기기, 건강식품, 건강용품, 바디, 헤어 등

전시규모
· 30,000sqm

전년도 성과
· 참가국 수 : 7개 국가
· 주요 참가국 : 일본, 태국, 싱가포르, 한국, 말레이시아, 대만, 호주

2022 홍콩 코스모프로프 아시아 국제 미용 전시회
2022 COSMOPROF ASIA HONGKONG

개최국 도시 중국/홍콩
홈페이지 www.cosmoprof-asia.com
전시분야 화장품, 헤어, 스파, 네일, 미용기기 및 기계, 소도구, 유기농, OEM/ODM, 패키징, PL 등
전시기간 2022.11.16-11.18
전시장 Hong-Kong Convention & Exhibition centre / ASIA WORLD EXPO
주최사 BolognaFiere / Informa Markets

전시회 개요
· 개최주기 : 매년1회
· 세계 뷰티 박람회 중 가장 유래가 깊은 전시주최사인 Bologna Fiere에서 주최한 코스모프로프 전시회 시리즈 중의 하나로써 아시아권에서 가장 유명한 전시회로 매년 참가사들의 재 참가가 이어지며, 세계 각국의 모든 바이어들이 한자리에 모이는 뷰티업계 축제의 장.
· 1996년부터 시작하여 올해 25회를 맞이하는 세계 3대 미용·화장품박람회. 아시아 태평양 지역에서 가장 큰 규모를 자랑. 전 세계 129개국에서 참관하고, 49개국에서 참가사가 모여 전 세계 해외 바이어와 소비자들의 이목이 집중되며, 아시아 뷰티시장 진입에 핵심적인 역할을 하고 있음.

전시품목(예정)
· Hall 1E: 화장품완제품(기초, 색조), 향수, 천연화장품, 세면도구
· Hall 3E: 전문 뷰티 살롱, 스파, 미용 부자재,미용의료기기 등
· Hall 5C: 헤어관련 기기 및 제품, 네일관련 제품 및 액세서리
· Emerging Beauty: 신규업체 및 완제품 화장품 Complex sector
· AWE: 용기, 원자재, 기계, 라벨, 제조, OEM/ODM 등

전시규모
· 전시회 면적 : 118,900sqm
· 참관객 수 : 129개국 40,046명

전년도 성과
· 참가국 수: 48개국
· 참가업체 : 2,955개사
· 주요 참가국 : 호주, 벨기에, 브라질, 미국, 캐나다, 중국, 프랑스, 홍콩, 이스라엘, 이탈리아, 일본, 한국, 폴란드, 스위스, 대만, 태국, 터키, 영국 등

KOECO
Exhibition Schedule in 2022

미국 지역

2022 미국 비욘드 뷰티 아메리카 마이애미
2022 Beyond Beauty Americas Miami Beach

개최국 도시 미국 / 마이애미
홈페이지 www.beyondbeautyamericas.com
전시분야 화장품, 미용용품, 스파
전시기간 2022.02.04-02.06 (예정)
전시장 Miami Beach Convention Center
주최사 informa markets

전시회 개요
· 개최주기: 년 1회
· 마이애미는 미국 동남부 바이어 및 중남미 바이어를 동시에 만날 수 있는 최적의 시장으로써 다국적 뷰티 브랜드의 본사가 위치하여져 있음
· 전시회 기간 동안 미국 및 남미 바이어와 참가사 간의 바이어 매칭 프로그램 진행

전시품목
· 브랜드 완제품- 소매 (한국관) : 화장품, 색조화장품, 스킨케어, 천연제품, 오가닉화장품, 향수류, 이너뷰티, 뷰티 보조제, 패션 뷰티 등
· 브랜드 완제품-살롱 채널 : 뷰티 살롱, 스파, 헤어&네일 등
· 서플라인 체인 : 원료, OEM/ODM/프라이빗 라벨, 제조 기계 및 장비, 패키징

전시규모
· 총 전시면적 : 10,000sqm
· 총 참관객 : 8,000여 명

전년도 성과
· 총 참가업체 : 14개국 450개사
· 주요 참가국 : 미국, 캐나다, 멕시코, 페루, 멕시코, 브라질, 아르헨티나, 칠레, 에콰도르, 프랑스, 이태리, 인디아, 일본, 대만 등

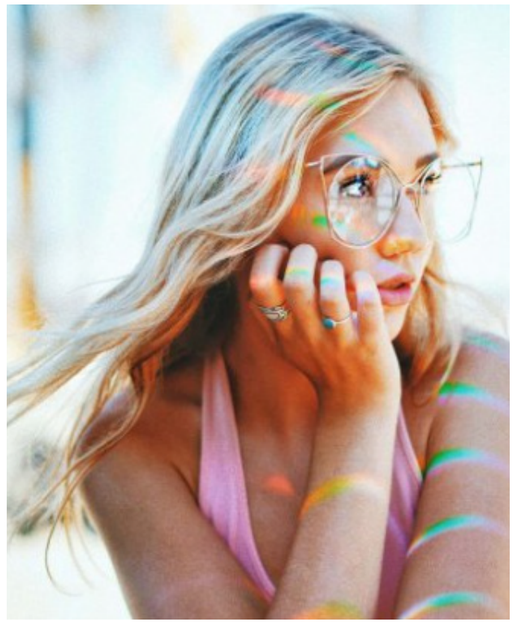

2022 미국 뉴욕 IECSC/BE 미용 박람회
2022 IECSC/BE NEW YORK
(2022 International Esthetics, Cosmetics & Spa Conference New York / 2022 Beauty Experience New York)

개최국 도시 미국/뉴욕
홈페이지 www.iecscnewyork.com
ny.thebeautyexperience.com
전시분야 화장품, 미용용품, 스파
전시기간 2022.03.13-03.15
전시장 Jacob Javits Convention Center (JJCC)
주최사 Questex Media Group Inc.

전시회 개요
· 개최주기 : IECSC 연 4회 (뉴욕, 시카고, 라스베이거스, 플로리다 순회) / BE 연 2회 (뉴욕, 라스베이거스 순회)
· IECSC : 2022년 기준 18회째를 맞이하는 스킨케어/에스테틱/미용기기 특화 전시회로, IECSC 시리즈 중 전시 규모 대비 최대 참관객이 유입되어 만족도가 높은 전시회
· BE : 2022년 기준 103회를 맞이하는 북미 최장 역사를 자랑하는 헤어/네일/속눈썹/메이크업 전문 전시회. 기존 IBS 전시회가 American salon지와 합작하여 리브랜딩된 바 있음

전시품목
· IECSC : 스파/에스테틱, 스킨케어, 제모, OEM/ODM, 마사지, 반영구 시술, 미용장비 및 부자재, 패키징, 태닝 등
· BE : 헤어 제품, 가발, 두발 연장, 메이크업 및 서비스, 네일 케어 제품, 속눈썹 연장, 맨즈 그루밍 제품 등

전시규모
· 총 전시면적 : 134,622sqft
· 참관객 95%가 현장에서 제품을 구매하는 구매력 높은 전시회

전년도 성과
· 총 참가업체 : 26개국 665개사
· 총 참관객 : 82,332명
· 주요 참가국 : 미국, 캐나다, 중국, 아르헨티나, 브라질, 이탈리아, 영국, 러시아, 한국 등

INTERNATIONAL ESTHETICS, COSMETICS & SPA CONFERENCE

ATTEND

A successful entrance
to the world
KOECO

2022

2022 미국 라스베이거스 IECSC/BE 미용 박람회
2022 IECSC/BE LAS VEGAS
(2022 International Esthetics, Cosmetics & Spa Conference Las Vegas / 2022 Beauty Experience Las Vegas)

개최국 도시 미국/라스베이거스
홈페이지 www.iecsclasvegas.com
lv.thebeautyexperience.com
전시분야 화장품, 미용용품, 스파
전시기간 2022.07.12-07.14
전시장 Las Vegas Convention Center
주최사 Questex Media Group Inc.

전시회 개요
· 개최주기 : IECSC 연 4회 (뉴욕, 시카고, 라스베이거스, 플로리다 순회) / BE 연 2회 (뉴욕, 라스베이거스 순회)
· IECSC : 2022년 기준 29회째를 맞이하는 스킨케어/에스테틱/미용기기 특화 전시회로,
IECSC 시리즈 중 가장 긴 역사과 많은 참관객/참가사 수를 자랑함
· BE : 2022년 기준 14회를 맞이하는 라스베이거스 최대 헤어/네일/속눈썹/메이크업 전문 전시회로,
전시장 내 각 분야별로 섹션이 나누어진 프로페셔널한 전시회임

전시품목
· IECSC : 스파/에스테틱, 스킨케어, 제모, OEM/ODM, 마사지, 반영구 시술, 미용장비 및 부자재, 패키징, 태닝 등
· BE : 헤어 제품, 가발, 두발 연장, 메이크업 및 서비스, 네일 케어 제품, 속눈썹 연장, 맨즈 그루밍 제품 등

전시규모
· 총 전시면적 : 159,318sqft
· 주요 참가국 : 미국, 캐나다, 중국, 이탈리아, 한국, 대만, 영국 등

전년도 성과
· 총 참가업체 : 56개국 925개사
· 총 참관객 : 46,400여 명

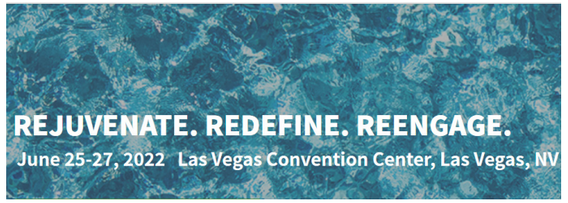

2022 미국 코스모프로프 라스베가스 뷰티 박람회
2022 Cosmoprof North America Las Vegas

개최국 도시 미국/라스베이거스
홈페이지 www.cosmoprofnorthamerica.com
전시분야 화장품, 미용용품, 용기
전시기간 2022.08.29-08.30
전시장 Mandalay Bay Convention Center
주최사 Bologna Fiere, PBA

전시회 개요
· 개최주기 : 매년 (2002년 이래로 18회째)
· 북미 유일 프리미어 B2B 미용 박람회이며 수준 높은 바이어들이 방문,
모든 산업 분야를 아우르고 있음.
· 주 방문국 : 캐나다, 멕시코, 중국, 브라질, 호주, 일본 등

전시품목
· 프로페셔널 관 : 화장품, 전문헤어, 네일, 도구, 웰니스&스파
· 리테일 관 : 화장품 & 퍼스널 케어
· 용기 관 : 용기, 계약제조사

전시규모
· 전시면적 : 30,000sqm · 참관객: 40,000명 · 참가업체: 1,415업체

전년도 성과
· 참가업체: 1,400업체(해외 450업체), 52개국
· 참관객: 40,000명(해외 6,600명), 99개국

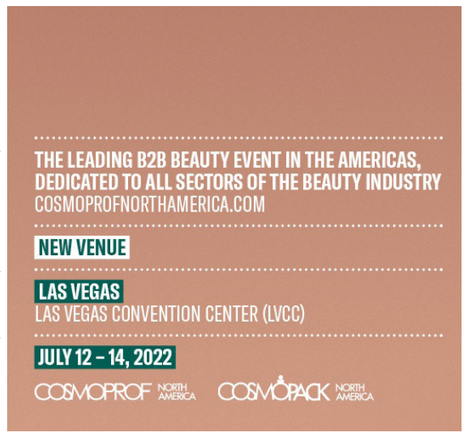

KOECO
Exhibition Schedule in 2022

유럽 지역

2022 독일 뷰티 뒤셀도르프
2022 Beauty Düsseldorf

개최국 도시 독일/뒤셀도르프
홈페이지 www.beauty-duesseldorf.com
전시분야 화장품, 미용
전시기간 2022.03.04-03.06
전시장 Messe Düsseldorf
주최사 Messe Düsseldorf GmbH

전시회 개요
· 1995년부터 진행되어온 세계적인 뷰티 전시회 중 하나로 높은 영향력 지님
· 부대행사 : 메이크업 아티스트 쇼 등
· 주방문객 : 전문직, 뷰티 관련 종사자, 뷰티 아카데미 학생만 출입 가능
· 세계적인 뷰티 전시회인 '코스모프로프 볼로냐'와 견줄만한 전시로 소개됨.

전시품목
스킨 및 바디 케어, 풋케어, 향수, 반영구 화장,
네일, 썬케어, 스파, 미용 액세서리 등

전시규모
· 전시규모: 23,486sqm · 참관객 수 : 약 67,320명

전년도 성과
· 참가업체 수: 639개사
· 참가국 : 32개국
· 주요 참가국 : 독일, 네덜란드, 이태리, 폴란드, 스위스,
오스트리아, 벨기에, 중국, 한국 등

2022 코스모프로프 이태리 볼로냐 미용 전시회
2022 Cosmoprof Worldwide Bologna

개최국 도시 이태리/볼로냐
홈페이지 www.cosmoprof.com
전시분야 화장품, 미용
전시기간 2022.03.10-03.13 (4일간) : 화장품, 향수, 네이처관, 국가관, 코스모팩, 코스모프라임
2022.03.11-03.14 (4일간) : 헤어&살롱, 뷰티&스파, 네일, 미용기기
전시장 Bologna Fiere-Fair District
주최사 Bologna Fiere (Sogecos)

전시회 개요
· 개최주기 : 매년
· 주방문객 국가구성 : 유럽, 아시아, 북미

전시품목
화장품, 바디&헤어케어, 네일, 살롱용 화장품, 안티에이징, 스킨케어,
오가닉 화장품, OEM/ODM, 용기, 원료

전시규모
· 전시규모 : 2019년 기준 총 205,000sqm
· 참관객 수 : 약 265,000명

전년도 성과
· 참가업체 수 : 약 3,033개사 (해외 참가사: 약 2,000개사)
· 참가국 : 70개국
· 주요 참가국: 이태리, 미국, 프랑스, 일본, 독일, 스페인, 한국, 중국 등

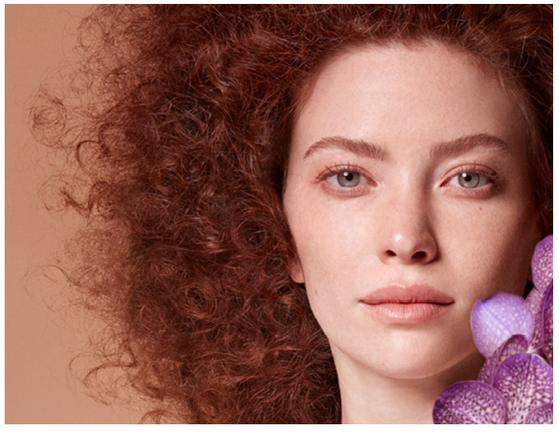

2022 스페인 코스모뷰티 바르셀로나
2022 Cosmobeauty Barcelona

개최국 도시 스페인 / 바르셀로나
홈페이지 www.cosmobeautybarcelona.com
전시분야 화장품, 미용, 스파, 헤어, 네일
전시기간 2022.05.07-05.09
전시장 Fira de Barcelona
주최사 STS PRODUCCIONS S.L.U. & SOCIEDAD DE GESTIÓN DE COSMOBELLEZA S.L.

전시회 개요
· 개최 주기 : 연 1회
· 2022년 4회째를 맞이하는 스페인 대표 미용 전시회
· 스페인 내 주요 뷰티 업체의 40%가 소재한 카탈루냐 지방의 핵심 도시인 바르셀로나에서 진행되는 본 전시회는,
각 분야의 전문가인 두 개의 주최사가 헤어/메이크업/네일관과 에스테틱/시술/웰빙관을 각각 운영하며 전문적으로 진행됨

전시품목
에스테틱, 헤어, 메이크업, 네일, 이·미용, 시술, 웰빙, 반영구 화장 등

전시규모
· 총 17,000sqm (전시 면적 10,000sqm + 클래스 면적 7,000sqm)

전년도 성과
· 참가업체 : 9개국 1,000여개사
· 참관객 : 50,000명 이상
· 주요 참가국 : 스페인, 중국, 알마니아, 브라질, 이탈리아, 포르투갈, 폴란드, 일본, 스위스 등

2022 인터참 러시아 프로페셔널 미용 박람회 (춘계)
2022 InterCharm Russia Professional

개최국 도시 러시아/모스크바
홈페이지 pro.intercharm.ru/en-gb.html
전시분야 화장품, 미용, 스파, 헤어, 네일
전시기간 2022.04.21-04.23
전시장 Crocus Expo International Exhibition Centre
주최사 REED EXHIBITIONS (RELX LLC)

전시회 개요
· 개최주기 : 춘계와 추계로 구분, 연 1회 (올해 28회 개최)
· 러시아 소비자는 세계 평균에 비해 건강 및 미용 특히 한국산 화장품에 높은 관심도를 가짐
· 화장품시장 규모 유럽 내 4위
· 러시아뿐만 아니라 CIS 국가(우즈베키스탄, 카자흐스탄 등 중앙아시아 국가) 및
동유럽 국가 (벨라루스, 크로아티아, 체코, 루마니아) 공략을 위한 등용문으로써의 중요 역할

전시품목
화장품, 미용 기기, 헤어, 네일, 스파, 원료, 패키징 등 뷰티관련 모든 품목

전년도 성과
· 총 참관객 : 40,045여명 이상
· 총 참가업체 : 16개국에서 450개사 참가
· 참가국가 : 아세안, 호주, 중국, 한국, 유럽, 일본, 인도네시아, 필리핀, 미국 등

2022 인터참 우크라이나 화장품, 미용 박람회
2022 InterCharm Ukraine

개최국 도시 우크라이나/키예프
홈페이지 www.intercharm.ua
전시분야 화장품, 미용, 스파, 헤어, 네일
전시기간 2022.09.20-09.22
전시장 International Exhibition Center
주최사 ITE Ukraine

전시회 개요
· 개최주기: 매년
· 동유럽, CIS 지역 내 가장 큰 전시회. 매년 40개국에서 5만여 전문 바이어들 방문.
특별히 러시아, 헝가리,이탈리아,체코,루마니아 등
인근 독립국가연합 지역에서 가장 많은 바이어가 방문하며,
현지에서 제공하는 Business matching프로그램을 통해
유효한 바이어와의 미팅을 가질 수 있는 현지 최고 규모의 전시회
· 최근 한국 스킨케어 제품뿐만 아니라 필러, 인젝션, 패키징, 원료 등
다양한 참가사와의 미팅을 희망하는 현지 바이어의 문의가 쇄도하여,
특별히 한국참가사들에 대한 세심한 케어를 보이고 있음

전시품목
화장품, 미용 기기, 헤어, 네일, 스파, 원료, 패키징 등 뷰티관련 모든 품목

전시규모
· 전시회 규모: 33,000sqm
· 국가관: 이탈리아, 폴란드, 한국, 중국 총 4개

전년도 성과
· 참가업체 : 17개국 671개사
· 참관객 : 44개국 44,864명
· 주요 참가국 : 러시아, 오스트리아, 벨라루스, 중국, 헝가리, 이란, 이탈리아,
리투아니아, 모나코, 포르투갈, 스페인, 우크라이나, 미국, 한국 등

2022
A successful entrance
to the world
KOECO

2022 터키 뷰티이스탄불 박람회
2022 Beauty Istanbul

개최국 도시 터키 / 이스탄불
홈페이지 www.beauty-istanbul.com
전시분야 화장품, 미용, 스파, 헤어, 네일 등
전시기간 2022.10.13-10.15
전시장 ICC (Istanbul Congress Conter&ICEC), 이스탄불 터키
주최사 IPEKYOLU Internatinoal Exhibitions

전시회 개요
· 개최주기: 연 1회 (2022년 3회 개최)
· 유럽과 아시아의 중앙에 위치한 터키, 이스탄불에서 다양한 문화와 비즈니스 기회를 접할 수 있음
· 한국 화장품의 높은 품질과 성능을 통해 터키 내 다양한 편집숍 및 유통업 바이어 만남을 기대함

전시품목
화장품, 미용 기기, 헤어, 네일, 스파, 원료, 패키징 등 뷰티관련 모든 품목

전시규모
· 국가관: 한국, 이태리, 이집트, 코로코, 브라질, 프랑스 국가관 운영

전년도 성과
· 온라인 바이어 미팅 성과: 104개국에서 1,856 바이어참가
· 총 참관객 : 152개국에서 9,336명
· 총 참가업체 : 43개국에서 365개사 참가 (현지사 243개사)
· 주요 참가국 : 이란, 이라크, 러시아, 리비아, 모로코, 이집트, 불가리아 등
· 30% 전시장 규모 확장하여 총 3개의 전시관으로 진행

2022 인터참 러시아 (추계) 박람회
2022 InterCharm Russia

개최국 도시 러시아/모스크바
홈페이지 www.intercharm.ru
전시분야 화장품, 미용, 스파, 헤어, 네일
전시기간 2022.10.26-10.29
전시장 Crocus Expo International Exhibition Centre
주최사 REED EXHIBITIONS (RELX LLC)

전시회 개요
· 개최주기: 춘계와 추계로 구분, 연 1회 (올해 28회 개최)
· 러시아 소비자는 세계 평균에 비해 건강 및 미용 특히 한국산 화장품에 높은 관심도를 가짐
· 화장품시장 규모 유럽 내 4위
· 러시아뿐만 아니라 CIS 국가(우즈베키스탄, 카자흐스탄 등 중앙아시아 국가) 및 동유럽 국가 (벨라루스, 크로아티아, 체코, 루마니아) 공략을 위한 등용문으로써의 중요 역할

전시품목
화장품, 미용 기기, 헤어, 네일, 스파, 원료, 패키징 등 뷰티관련 모든 품목

전시규모
· 면적 : 약 25,000 sqm (247,570 sqft) · 총 방문객 수 : 15,000 여명
· 총 참가업체 수 : 800개사

전년도 성과
· 24개 행사 및 7 신규 프로그램 진행
· 총 참관객 : 71,0000여명 이상
· 총 참가업체 : 34개국에서 1,112개사 참가 (현지사 636개사)
· 참가국가 : 아세안, 호주, 중국, 한국, 유럽, 일본, 인도네시아, 필리핀, 미국 등

KOECO
Exhibition Schedule in 2022

중동 지역

2022 뷰티 월드 미들이스트 두바이
2022 Beautyworld Middle East Dubai

개최국 도시 아랍에미리트/두바이
홈페이지 www.beautyworldme.com
전시분야 화장품, 미용기기, 헤어, 네일, 향수, 위생용품, 패키징 등
전시기간 2022.10.31-11.02
전시장 Dubai International Convention and Exhibition Centre
주최사 Messe Frankfurt Middle East GmbH

전시회 개요
· 뷰티제품, 헤어, 향수 및 웰빙 관련 전시회로는 중동의 No.1 및 세계TOP3에 자리 매김 중.
· 헤어 에듀케이션, 바버 경연대회, 네일 디자인 등 다양한 부대행사.
· 북아프리카와 중동(MENA)지역과 아프리카, 아시아, 유럽, 아메리카 및 오스트레일리아 대륙을 연결하는 무역 허브의 역할을 담당하고 있음

전시품목
헤어, 네일 및 살롱제품 / 기계, 포장, 원자재 / 향수 / 화장품 및 스킨케어 제품 / 친환경, 오가닉 제품 / 개인위생제품 / 국가관

전시규모
· 전시규모 : 61,072sqm
· 참관객 수 : 약 44,256명

전년도 성과
· 참가업체 수 : 약 1,803개사
· 25개의 국가관 및 138개국 바이어 참여

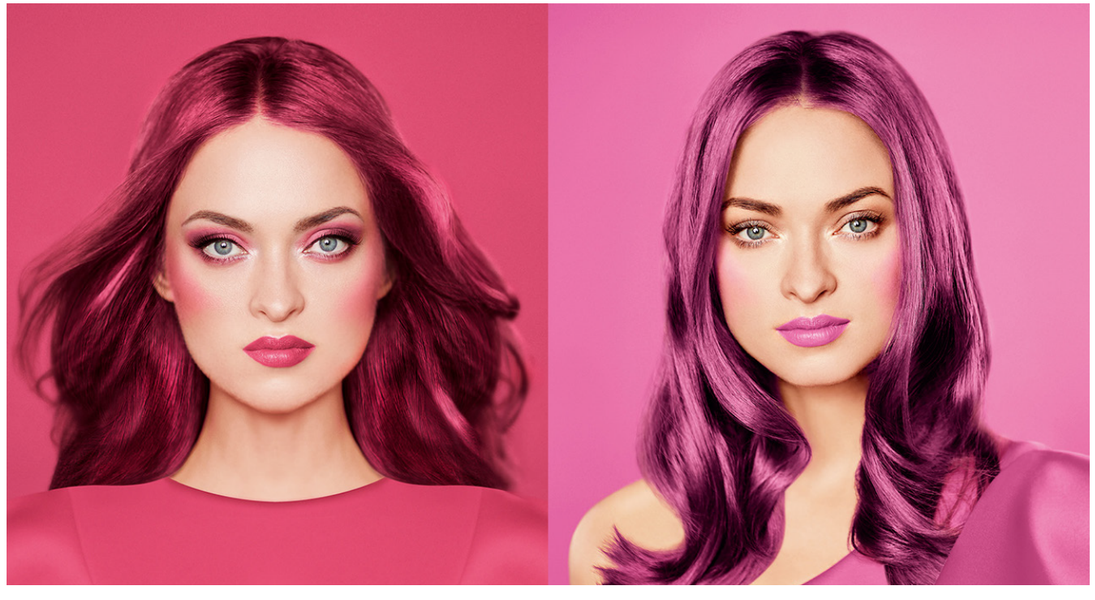

A successful entrance
to the world
KOECO

2022

KOECO
Exhibition Schedule in 2022

해외주관 I 선물용품 전시회

2022 홍콩 선물용품 전시회
2022 Hong Kong Gifts & Premium Fair

개최국 도시 중국/홍콩
홈페이지 hkgiftspremiumfair.hktdc.com
전시분야 판촉용품, 기업증정품, 뷰티용 선물용품 등
전시기간 2022.04.27-04.30
전시장 Hong Kong Convention and Exhibition Centre (HKCEC)
주최사 Hong Kong Trade Development Council

전시회 개요
· 개최주기: 매년 (2022년 기준 35회째)
· 선물용품으로 판매 가능한 화장품, 미용기기, 마스크팩 뿐 아니라 다양한 소비재를 한 자리에서 만나볼 수 있는 홍콩 최대 선물용품 전시회

전시품목
스킨케어, 화장품, 피부미용관련 제품 , 시술, 성형술, 스파기기, 네일, 헤어 등

전시규모
· 전시규모 : 60,200sqm
· 참관객 수: 49,469명

전년도 성과
· 참가사 수 : 4,380개사
· 주요 참가국 : 중국, 홍콩, 대만, 인도, 한국, 태국, 영국 등 31개국

2022 인도 뭄바이 빅7 선물용품 전시회
2022 India Big7

개최국 도시 인도/뭄바이
홈페이지 www.indiabig7.com
전시분야 종합 선물용품
전시기간 2022.08.25-08.27
전시장 Bombay Exhibition Center
주최사 Reed Exhibitions

전시회 개요
· 개최주기 : 매년 (개최 이래 2022년 기준 28회째)
· 선물용품, 사무용품, 주방용품 등 다양한 소비재를 총 망라하는 대규모 소비재 박람회
· 주 바이어군 : 브랜드 매니저, 백화점, 유통업자, 제약회사, 인터넷 중개상, 도소매상, 업계 종사자 등
· 인도 최대 선물용품 전시회로, 유통업계 바이어와의 사전 매칭 프로그램이 제공됨

전시품목
화장품, 마스크팩, 미용기기 등 선물용품으로 구성하기 좋은 품목군

전시규모
· 총전시 면적 : 총 13,500sqm

전년도 성과
· 참가 업체 : 348개사
· 참관객 : 24,751명 (VIP 바이어 862명)
· 뷰티 전문관이 신설되어 활발한 마케팅 활동 진행 중

KOECO
Exhibition Schedule in 2022

해외주관 I 온라인전시회

케이뷰티 커넥트
K-BEAUTY CONNECT

개최국 도시 온라인
홈페이지 kbeautyconnect.com/buyers
전시분야 브랜드, 유통사, 원료&제형, 기기&설비, 컨설팅협회 등
전시기간 상시 운영
전시장 온라인 플랫폼
주최사 KOECO(Korea Exhibition Company)

전시회 개요
· 2020년 12월 정상 가동화
· 한국 뷰티 기업들의 비대면을 통한 해외 바이어 상담과 상품 판로 확장 전략을 위해 코이코에서 개발하여 운영:
- 해외 검색엔진, 플렛폼을 통한 해외바이어 마케팅
- 코이코가 진행하는 해외 전시회 주최자들과 협업으로 해외바이어와 일대일 (1:1) 맞춤형 비즈니스 상담
- 전 세계 유력 유통사(GLOBAL SUPPLY CHAIN)초청을 통한 수준 높은 상담
- 다양한 전시회 테마를 통해 K-뷰티의 전문성을 높이며 프로페셔널한 바이어와의 상담을 준비

전시품목
스킨케어, 화장품, 피부미용관련 제품, 라벨 및 포장, 원료, 미용기기, 네일, 헤어 등

전시규모
소비의 온라인화, 언택트를 넘어 온라인으로 상품을 구매하는 온택트 시장이 활성화 될 것에 대응하여 디지털기술을 결합하여 1년 365일, 바이어에게 항상 열려있는 온라인 B2B 마켓플레이스 수출전시회 플랫폼으로 운영됩니다.

예상 성과
「K-BEAUTY CONNECT」 기대 효과
1) 상담 실적 : 연 약 50여건 이상
2) 참가업체 유치 : 약 300개사 내외
3) 해외 바이어 참관 유치 : 약 5,000명 이상

A successful entrance
to the world
KOECO

2022

2022 말레이시아 뷰티온라인트레이드쇼
BeautyOnlineTradeShow 2022 3-5th edition

개최국 도시 온라인
홈페이지 www.beautyonlinetradeshow.com
전시분야 미용, 화장품, 에스테틱, 헤어 및 네일, ODM, 컨설팅협회 등
전시기간 제 4회 : 2022.03.01-03.05
제 5회 : 2022.07.05-07.09(예정)
제 6회 : 2022.11.01-11.07(예정)
전시장 온라인 플랫폼
주최사 Deltus

전시회 개요
· 매년 3회 개최 (2022년 3월 기준 제 4회 개최)
· 동남아 및 말레이시아 내 바이어와의 해외수출상담 가능 :
- 참가기업 디렉토리 제작, SNS 및 바이어 DB를 통한 해외바이어 마케팅
- 해외바이어 대상 제품 및 브랜드 홍보 라이브 인터뷰/포럼 진행
- 맞춤형 사전 바이어 조사를 통한 효과적인 바이어 상담 매칭
- 전문 디지털 기술팀을 통한 프로페셔널한 가상 미팅 환경 구성

전시품목
스킨케어, 화장품, 피부미용관련 제품, 라벨 및 포장, 원료, 미용기기, 네일, 헤어 등

전시규모
· 국가관: 한국, 일본, 미국, 말레이시아, 대만, 태국, 남아프리카 공화국
· 7일 기준 라이브 스트림 약 20,000여명 시청, 35회 라이브 쇼 진행

예상 성과
「BeautyOnlineTradeShow」 기대 효과
1) 참가업체 유치: 국내 약 20개사 내외
2) 해외 바이어 참관 유치: 50,000
3) SNS 마케팅 홍보 게시글 방문 수: 약 1,000 여명

2022 중국 상하이 미용박람회 온라인 상담회
2022 CBE DigiMATCH Virtual Event

개최국 도시 온라인
홈페이지 www.chinabeautyexpo.com
전시분야 화장품, 미용용품, 향수, 헤어제품, 용기, 원료
전시기간 2022.12.01-2022.12.02(예정)
전시장 온라인 플랫폼(chinabeautyexpo)
주최사 Informa Baiwen Exhibition Co.,Ltd

전시회 개요
● 매년 1회 개최예정 ● 중국 대리상 및 파트너사 상담가능:
· 참가기업 디렉토리 제작, SNS 및 바이어 DB를 통한 해외바이어 마케팅
· 능동적인 바이어 검색을 통해 참가사 상담 진행

전시품목
스킨케어, 화장품, 피부미용관련 제품, 라벨 및 포장,
원료, 미용기기, 네일, 헤어 모든 뷰티산업제품, 서비스 등

전시규모
· 약 50개사 예정

예상 성과
· 1) 참가업체 유치 : 국내 약 27개사 (21년 참가사)
· 2) 해외 바이어 발굴

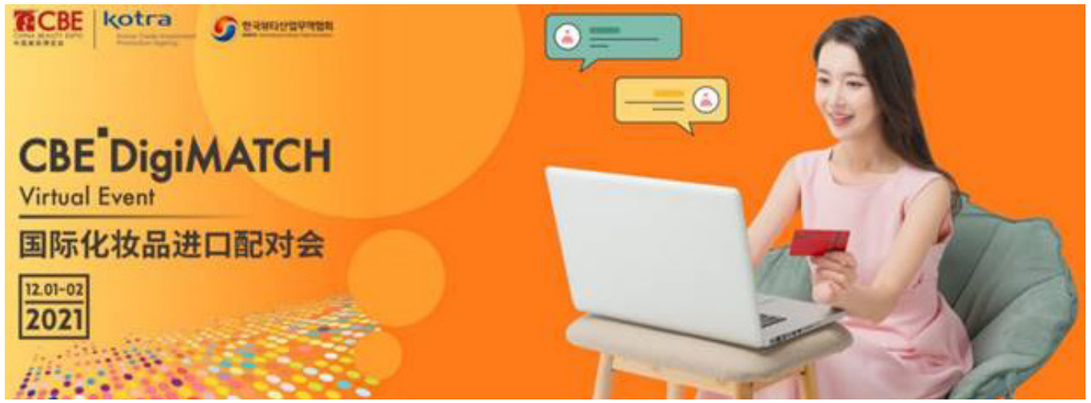

RESCOM
Design & Communication

김동영 대표
Tel. 02-2088-8762

비지니스 여행의 모든것! L&C TOUR
이엔씨여행닷컴

박준식 대표
Tel. 02-722-3344

NX INTERNATIONAL LOGISTICS
FAIRS & FORWARDING

김재석 대표
Tel. 02-322-6802

ROAD PANA
Exhibition Logistics

신성진 대표
Tel. 02-319-6161

2022

코이코 해외전시회

A successful entrance
to the world
KOECO

KOECO
Korea Exhibition Company
韩国展览总代理公司

서울특별시 서초구 반포대로 10(서초동) 신원빌딩 5층
Tel. 02-577-5927 I **Fax.** 02-577-5928 I **Website.** www.thekoeco.com
E-mail. kimss@thekoeco.com/info@thekoeco.com I **주요사업** : 해외전시주관/중국인허가 (위생허가) 대행

KOECO
Korea Exhibition Company
韩国展览总代理公司